



Propuesta

Nueva Red Recintos Policiales

Gran Santiago | Seguridad | 16.12.22



ATISBA

Monitor



Objetivos

1. Identificar zonas con baja cobertura de carabineros, en áreas de influencia de viaje de 10 a 15 minutos
 - *Tanto por sobre población atendida*
 - *Como por quedar fuera de las áreas de influencia*
2. Proponer localizaciones optimas para nuevos recintos policiales
3. Calcular población beneficiada por ampliar cobertura

Área de Influencia

1. Territorio cubierto por tiempo de viaje de 10 a 15 minutos desde cada recinto policial
2. Definida a partir de velocidades promedio de rutas radiales a cada recinto policial
3. No considera criterios usados por Carabineros, como cuadrantes o divisiones por unidades geograficas
4. Se asume que ante un llamado de emergencia, ayuda policial sería del recinto más cercano

Ubicación Recintos Policiales

1. Prefectura
2. Comisaría
3. Subcomisaría
4. Tenencias

No se consideran retenes o unidades especializadas de Carabineros con funciones específicas como la base de COP

Ubicación

Recintos Actuales

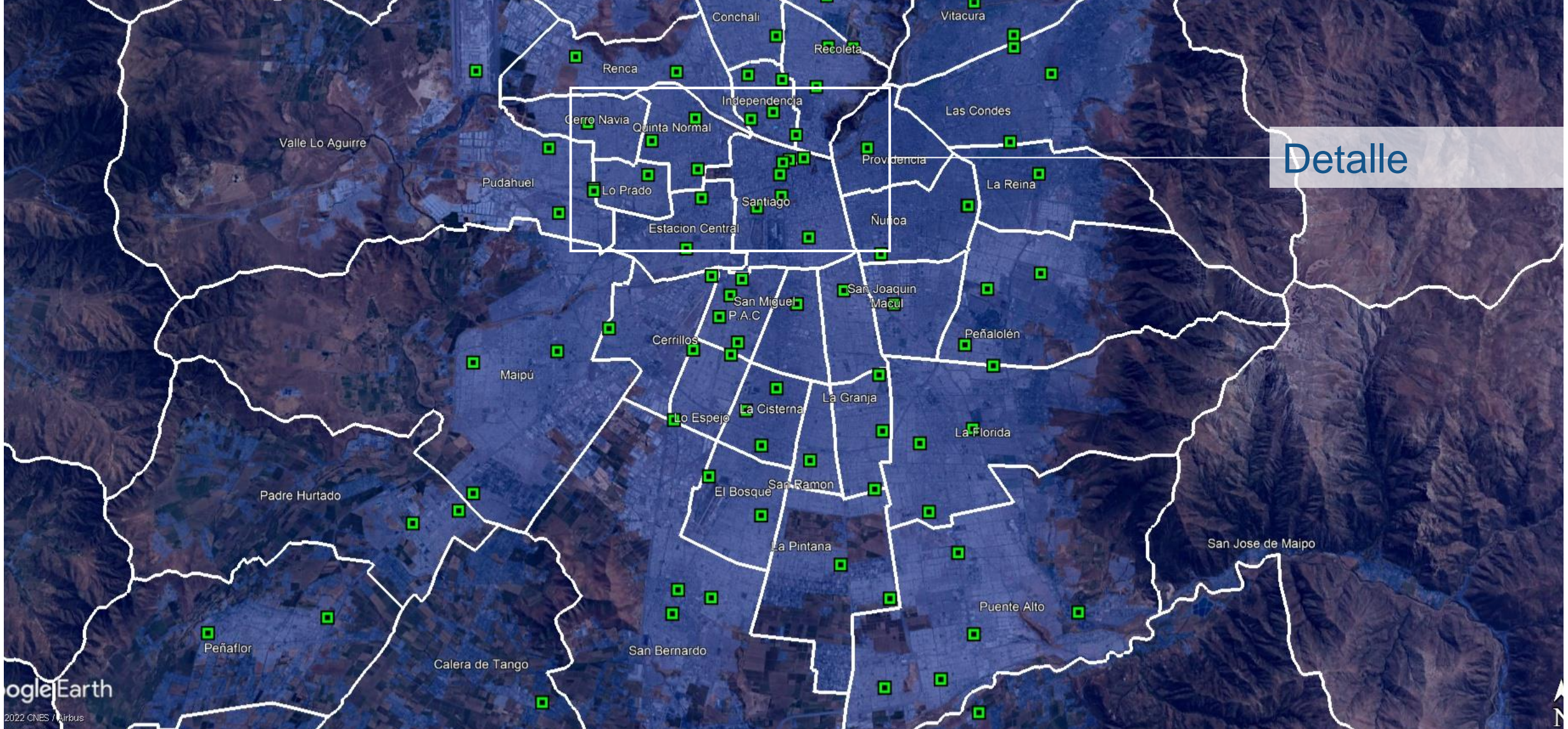

Ubicación

Recintos Actuales

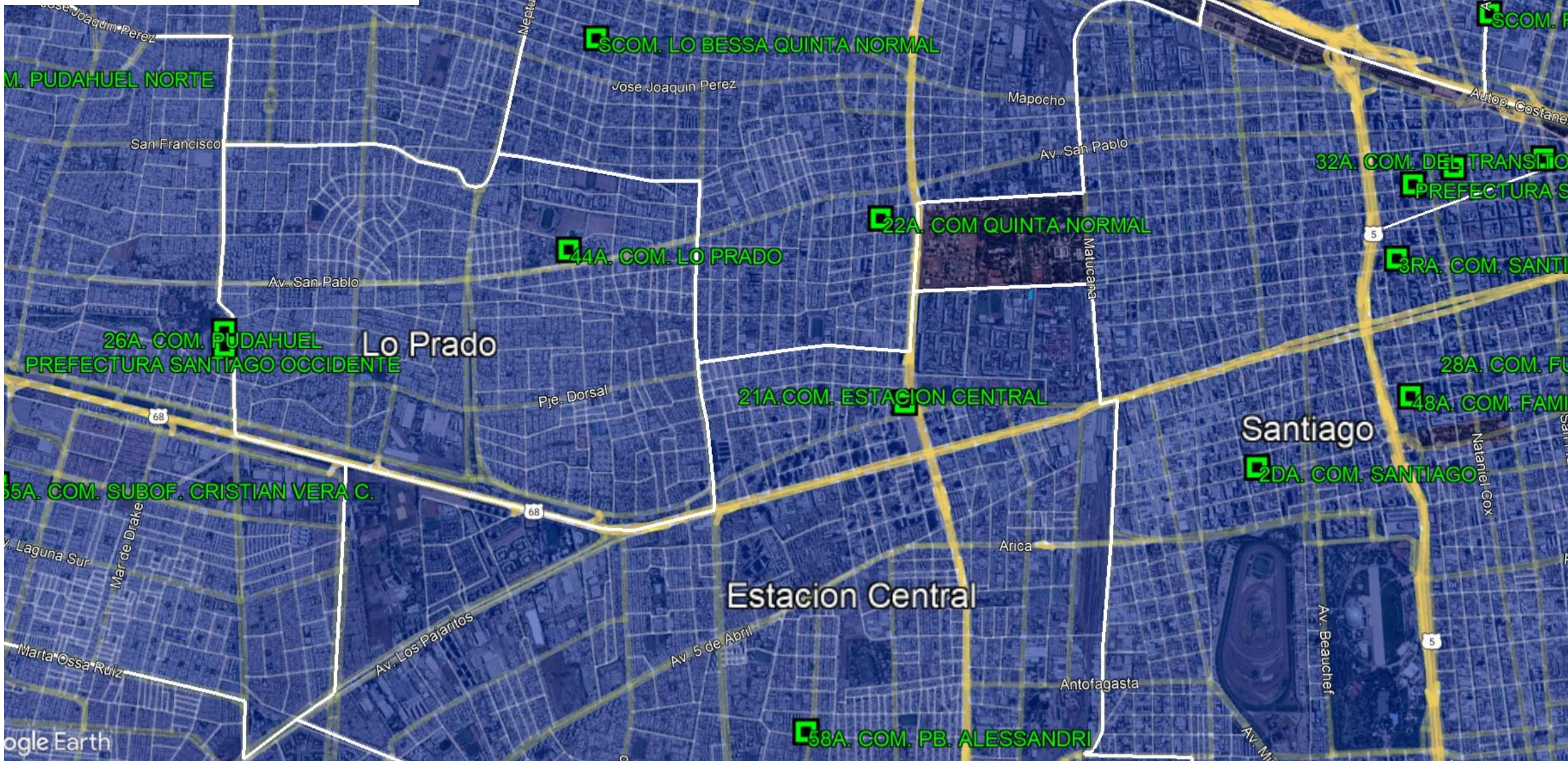

Definición áreas de influencia

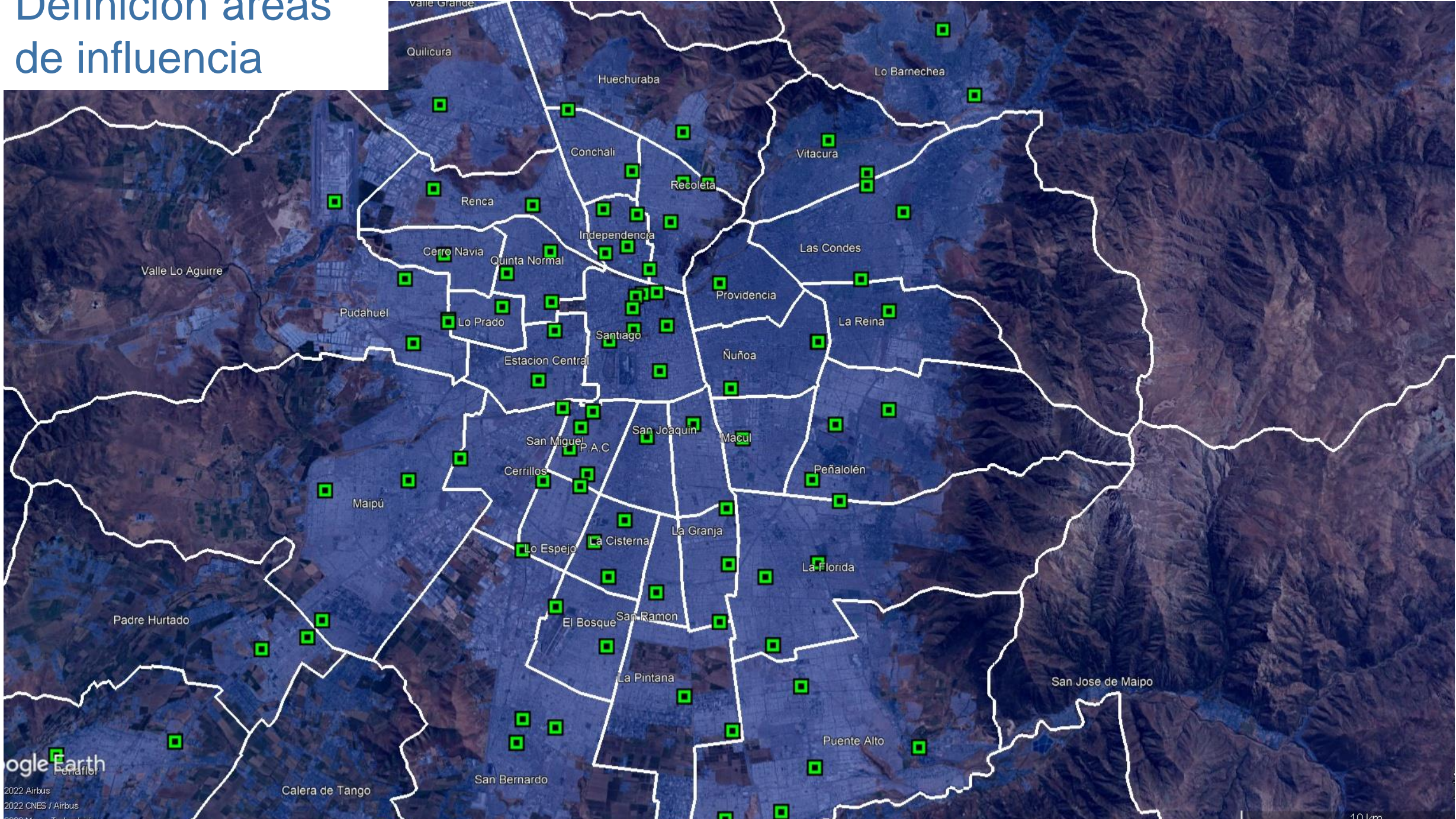

Definición áreas de influencia

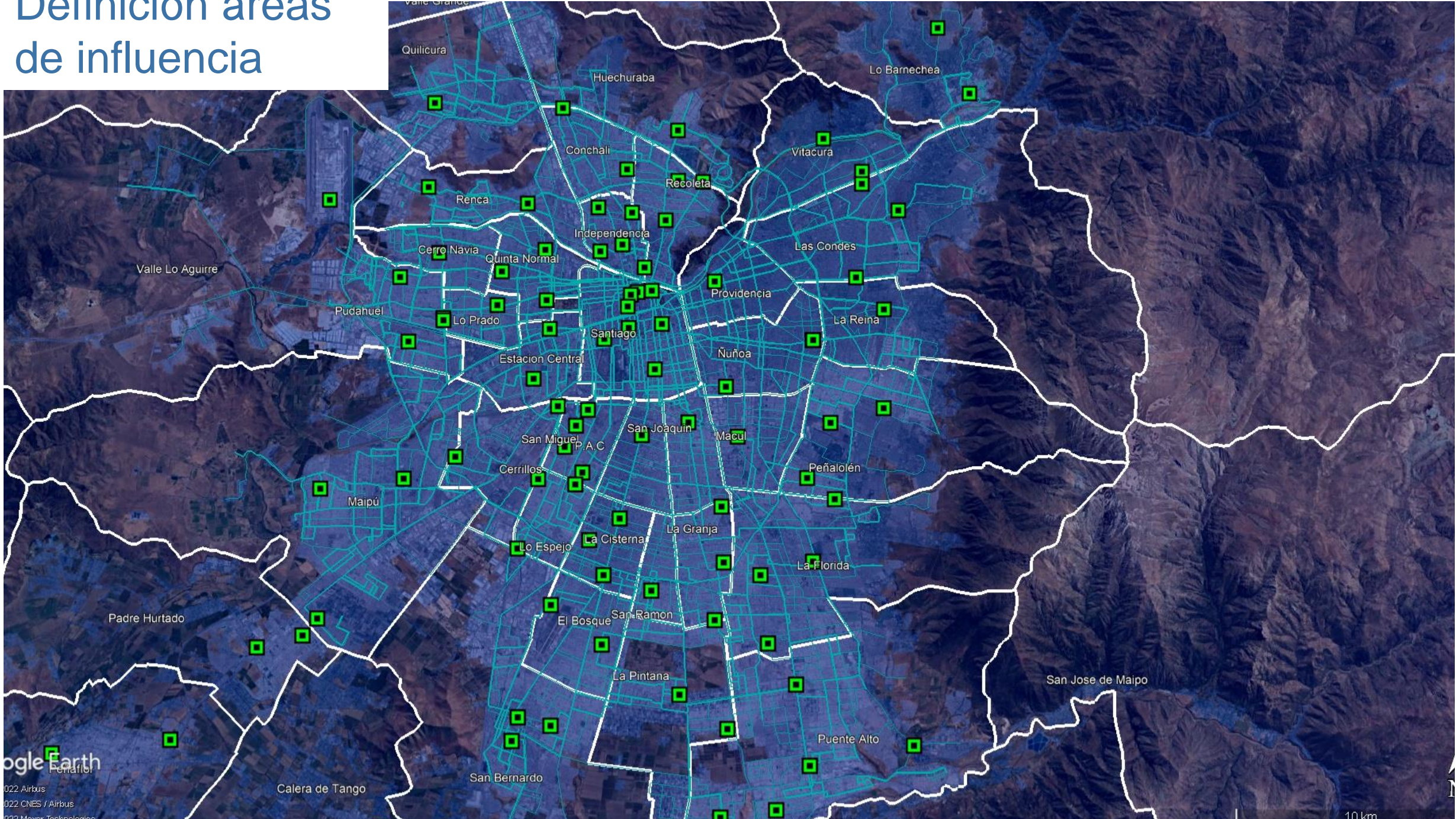

Definición áreas de influencia

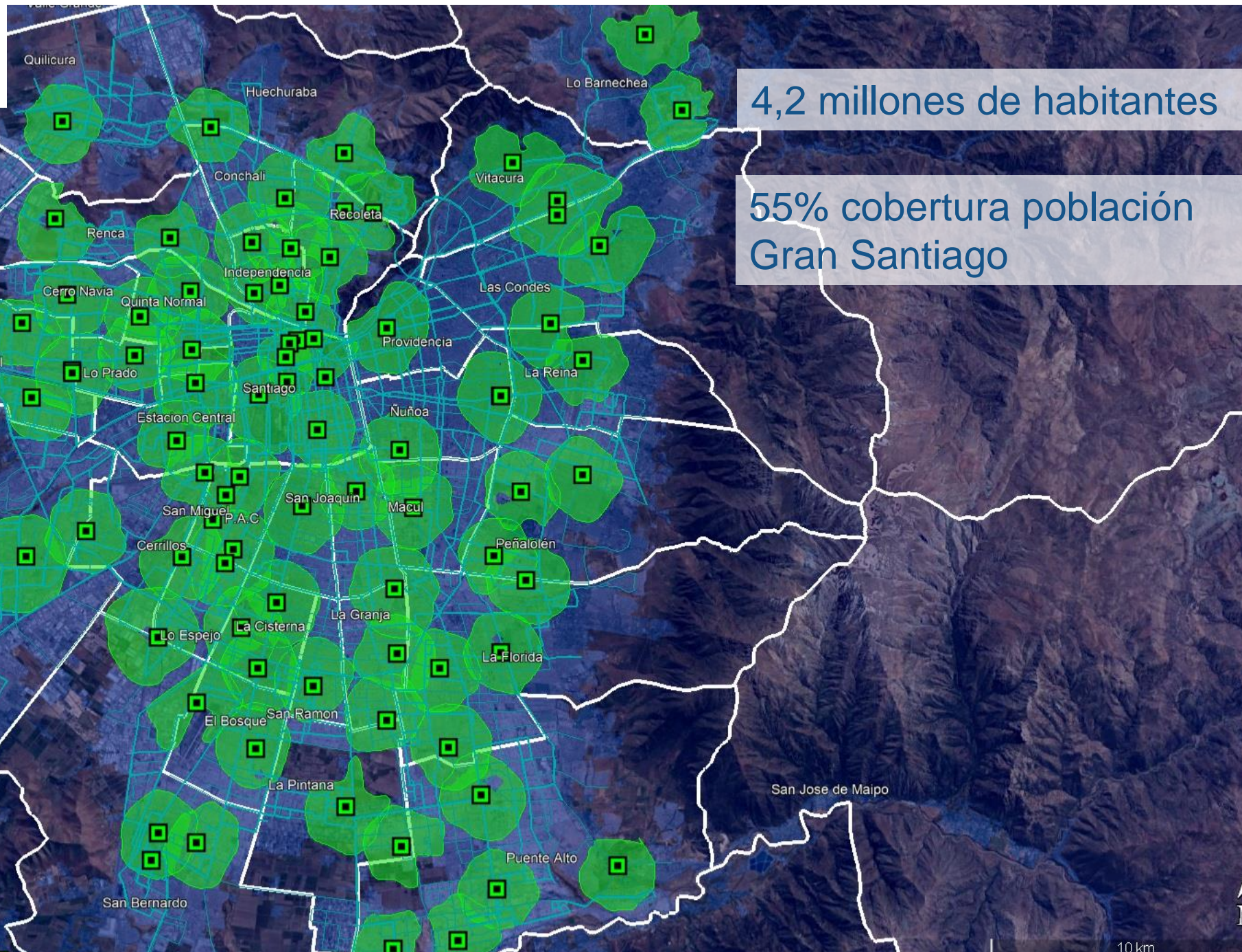

Ranking Recintos Policiales con Índice de Saturación más Alto

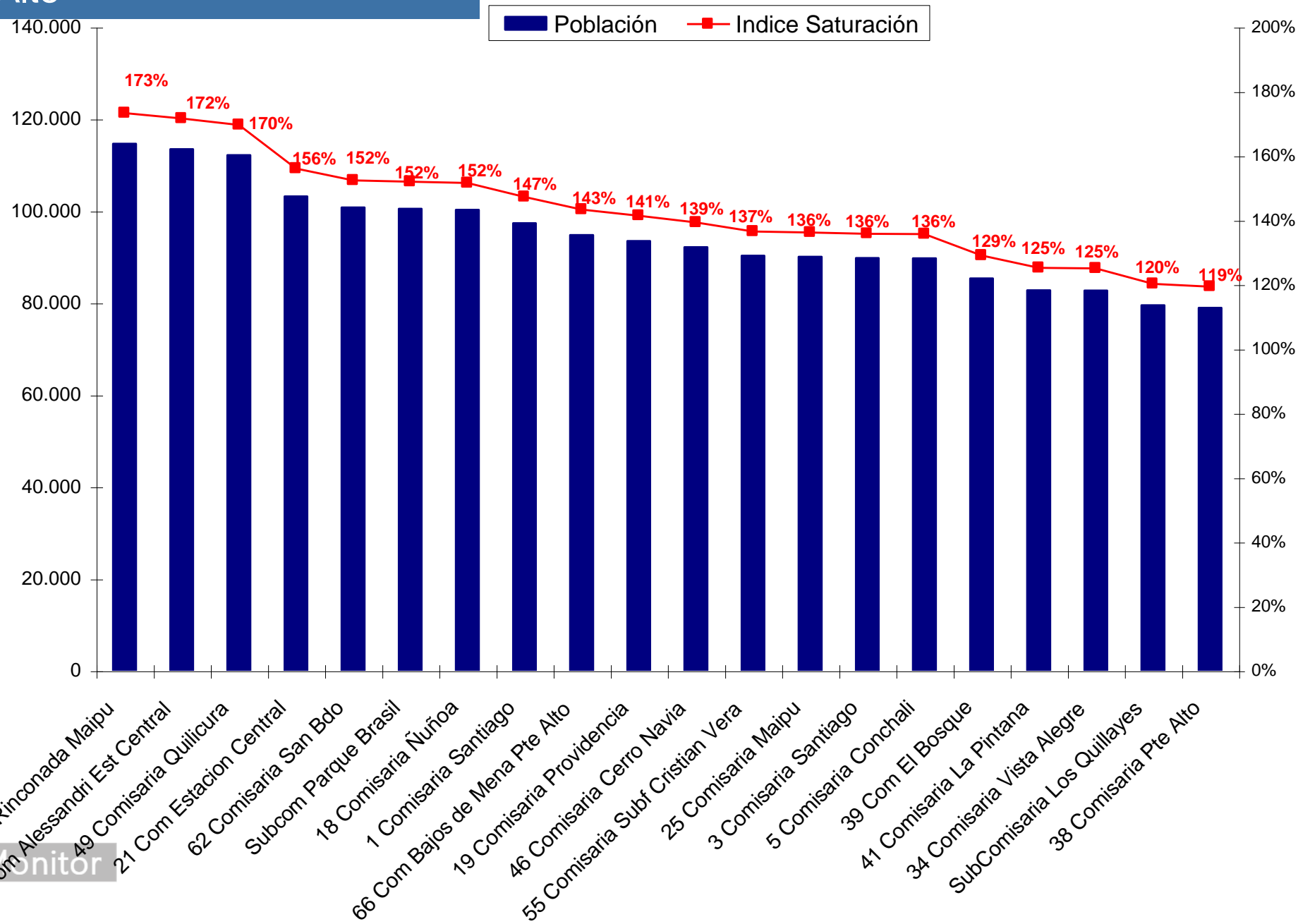

Ranking Recintos Policiales con Índice de Saturación más Bajo

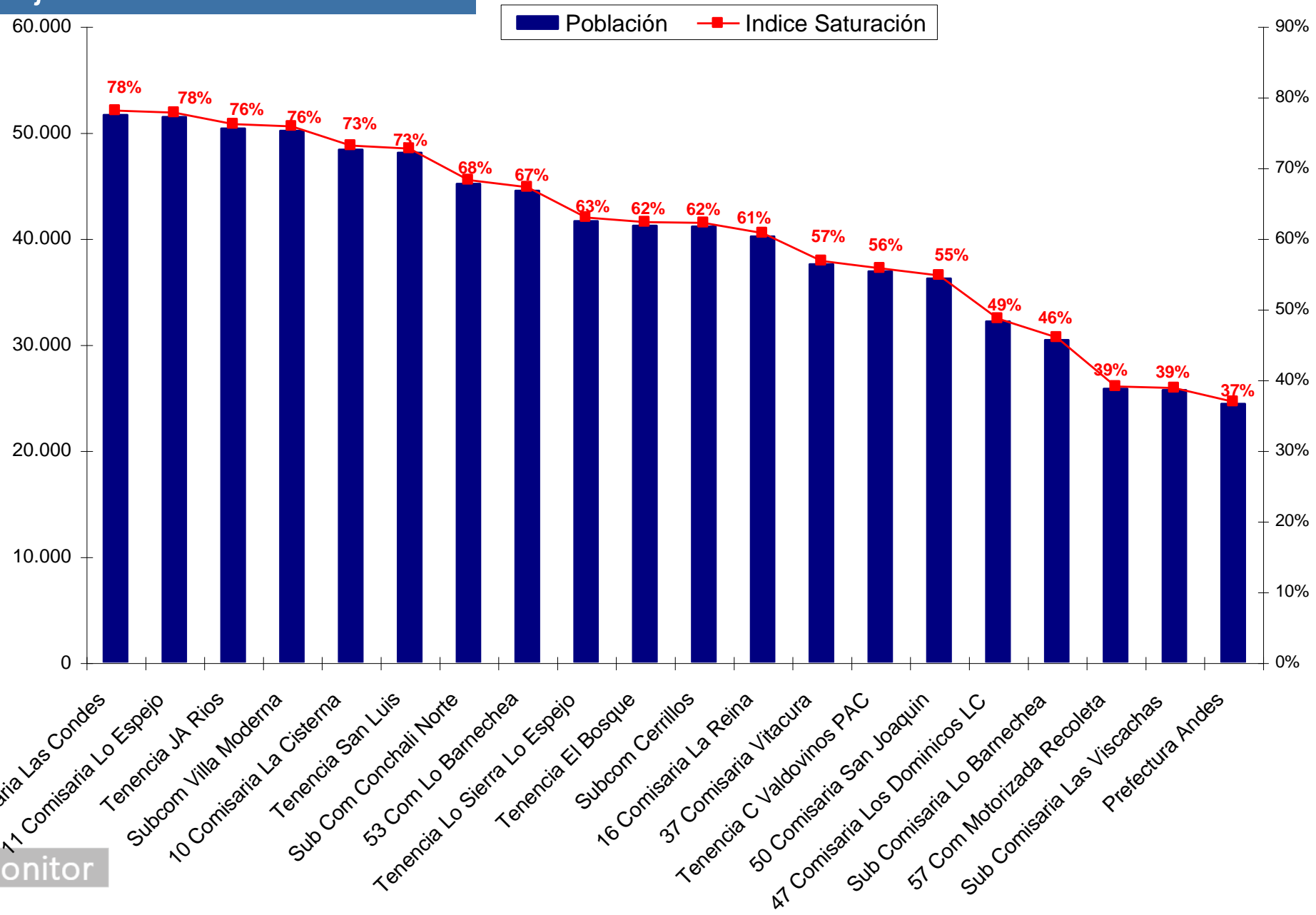

Propuesta RRP

Criterio 1- Cubrir barrios, villas o poblaciones ubicadas fuera de áreas de influencia de recintos policiales

Criterio 2- Reforzar comunas con recintos policiales que presentan altos índices de saturación

Criterio 3 – Reforzar presencia en barrios afectados por narcotráfico, comercio informal o violencia recurrente

Criterio 4 – Priorizar sitios eriazos, canchas, multicanchas o galpones que faciliten compra o adquisición

Áreas de influencia Red propuesta

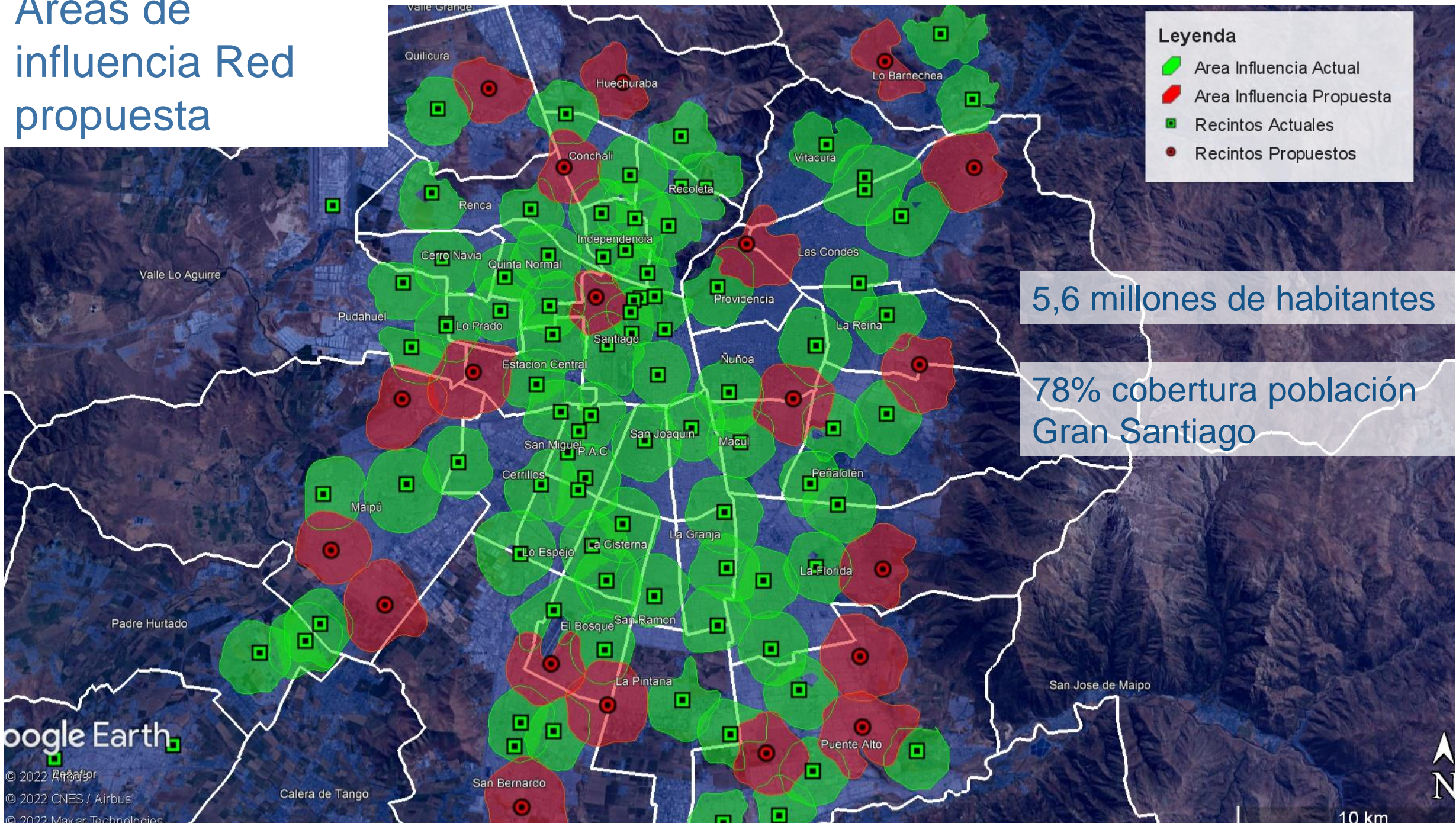

Google Earth

© 2022 Airbus
© 2022 CNES / Airbus
© 2022 Maxar Technologies

Detalle de recintos propuestos

RECINTO PROPUESTO	COMUNAS	BARRIOS, VILLAS, POBLACIONES	POBLACION BENEFICIADA
Comisaria 4 Poniente	Maipu	Villa Los Heroes, Los Bosquinos	58.820
Sub Comisaria El Abrazo	Maipu	El Abrazo, Santa Marta Chena	43.514
Comisaria La Farfana	Maipu	Santa Maria Maipú, Mall	74.538
Comisaria Est Central	Estacion Central	Las Parcelas, Alameda, Villas Francia	119.303
Comisaria Marcoleta Quilicura	Quilicura	Doña Sofia, Lo Cruzat, Villa Los Jardines, Altos Quilicura	107.925
Comisaria Carmen Huechuraba	Huechuraba	El Carmen, Santa Rosa, El Guanaco, Portada Huechuraba	56.605
Comisaria Los Toros Puente Alto	Puente Alto	Plazuela Los Toros, mall, Villa Los Andes Sur, Ciudad del Este	84.877
Comisaria San Carlos Puente Alto	Puente Alto	Co La Ballena	117.193
Comisaria Lo Blanco	La Pintana	Lo Blanco-San Fco. Antumapu, Pablo de Rocka, San Rafael, San	100.258
Comisaria Las Palmeras San Bdo	San Bernardo	Las Palmeras, Lomas de Mirasur, Cinco Pinos	73.520
Subcomisaria El Bosque	El Bosque	Gran Avda. Base. Villas El Esfuerzo Carol Urzua	67.155
Subcomisaria Villa La Reina	La Reina-Peñalolen	Talinay Las Perdices. Villa La Reina, Nueva Palena, Reina Alta	60.865
Subcomisaria Rojas Magallanes	La Florida	Rojas Magallanes-Las Perdices. Jardines de la Viña, Villa Cumbres	42.073
Subcomisaria San Carlos Apoquindo	Las Condes	San Carlos, Los Dominicos	36.226
Sub Comisaria Trapenses	Lo Barnechea	Las Pataguas, Dehesa Antigua, Trapenses, Santuario	24.800
Comisaria Costanera Center	Las Condes-Providencia	Providencia Centro, El Golf, P. de Valdivia Norte,	75.738
Comisaria Barrio Yungay	Santiago	Barrios Yungay	74.009
Com Santa Julia	Ñuñoa-Macul	Villa Santa Julia, Los Jardines	80.094
Sub Com El Cortijo	Conchali	Santa Ines, Mares de Chile, Reina Maria	49.354
Comisaria Ejercito	Puente Alto	Ciudad del Sol, Barrios Austria, Suiza	74.610
TOTAL			1.421.475

Detalle Centro Poniente

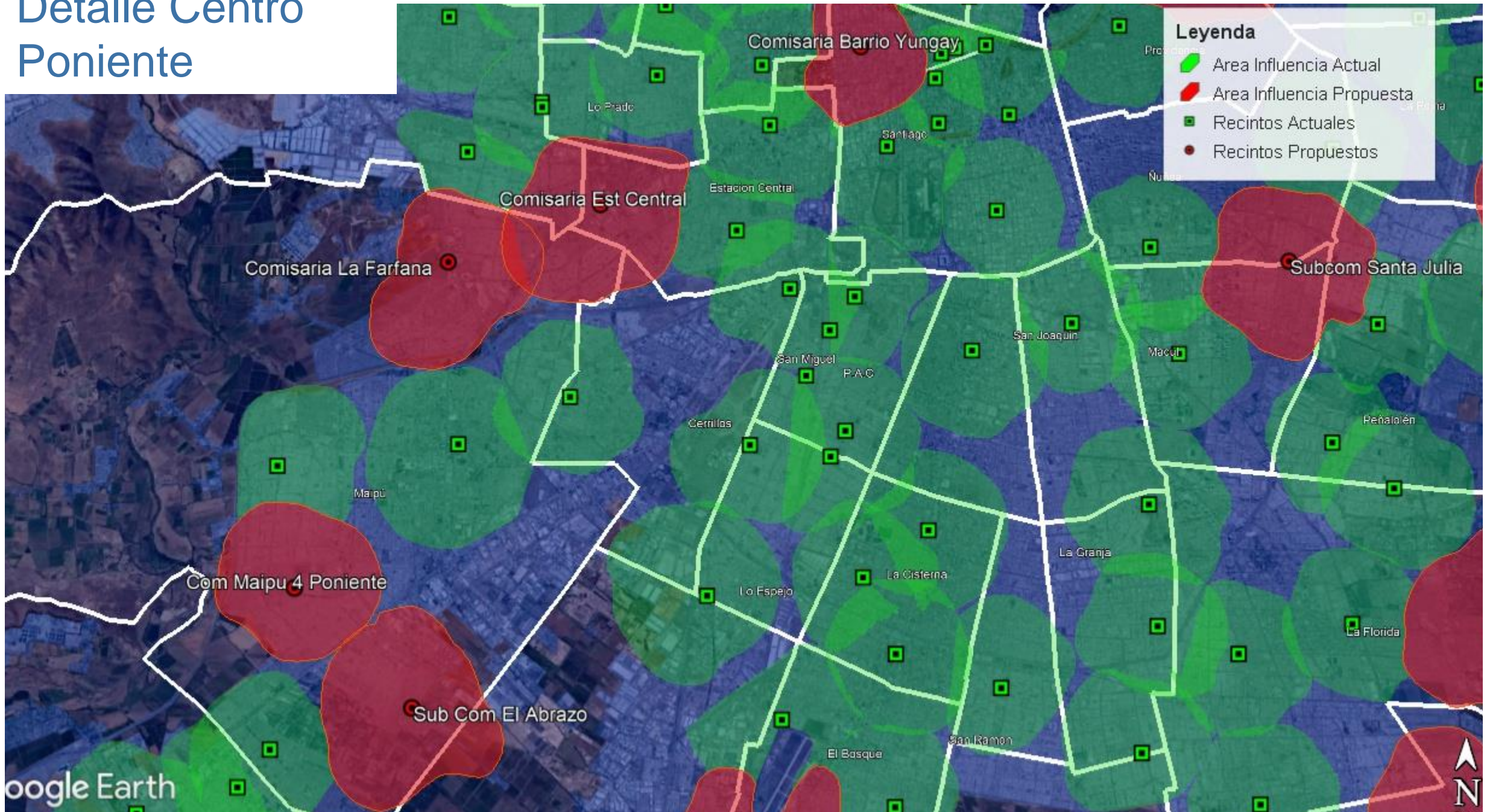

Detalle Sur

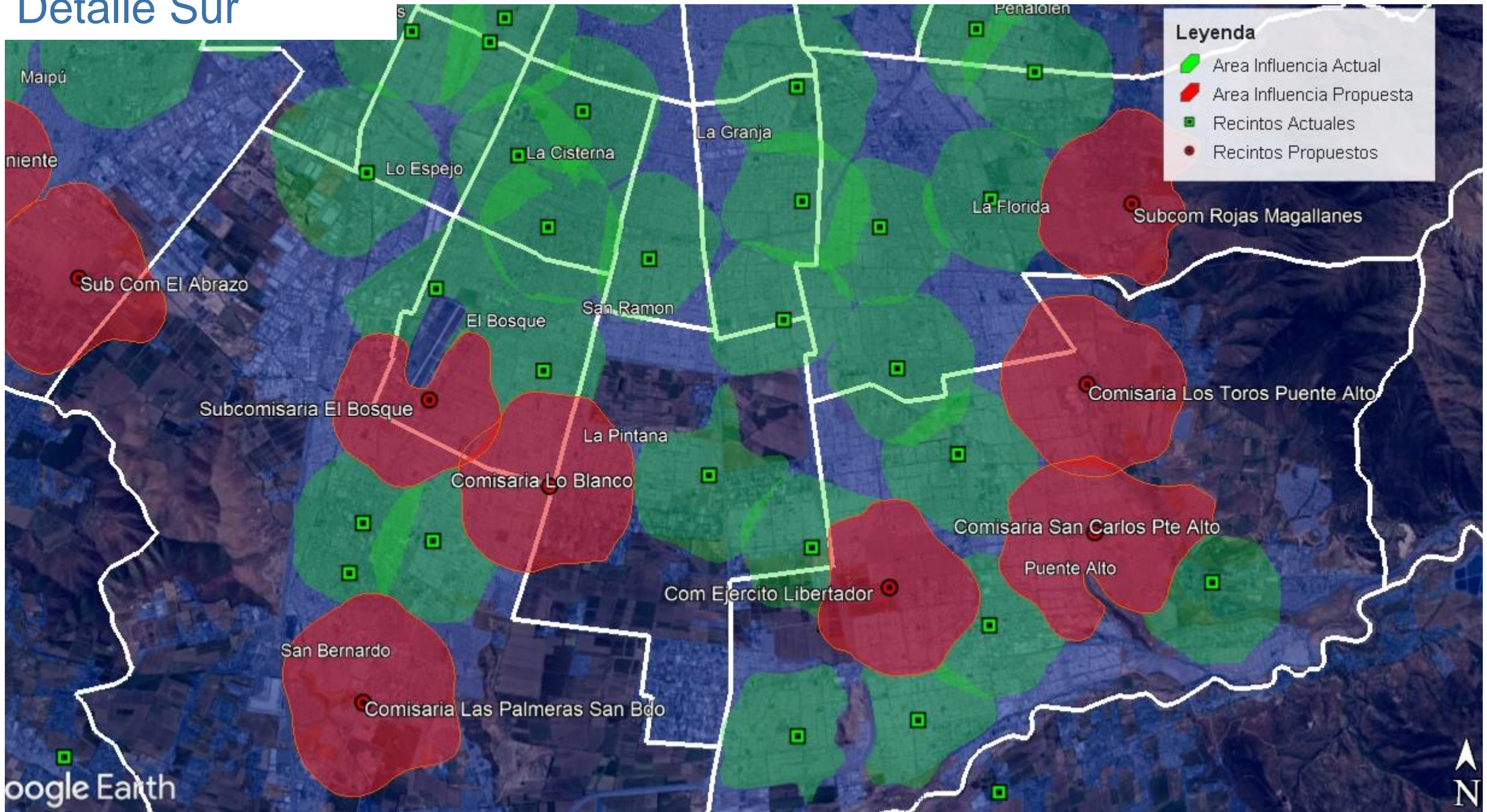

Detalle

Nor Oriente

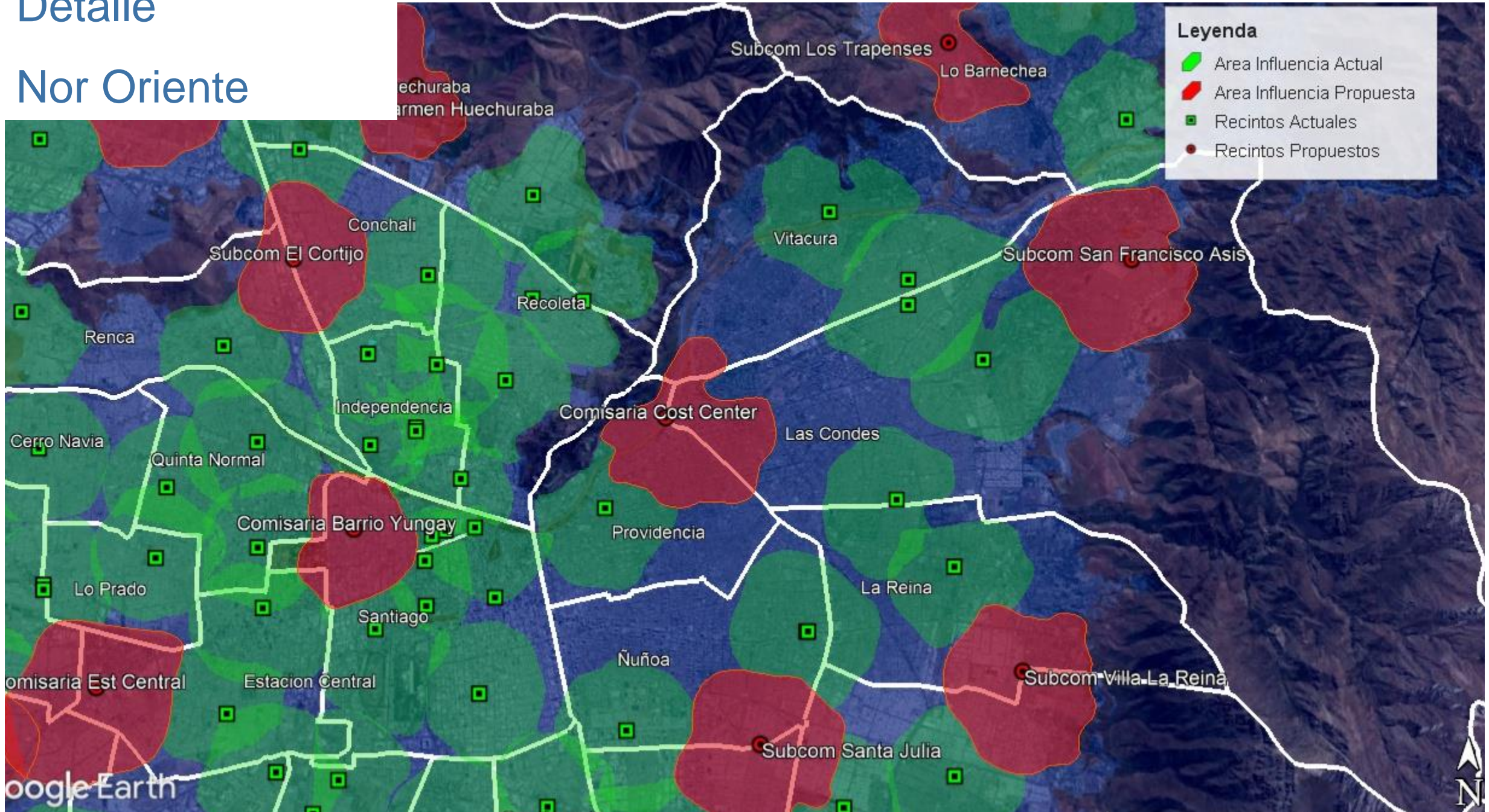

Conclusiones

Los 65 recintos policiales cubren en radio de 10-15 minutos el 55% de la población del Gran Santiago

En general, se observa un patrón antiguo de localización, que privilegia algunas comunas centrales

Las comunas periféricas son las menos cubiertas, generando situaciones críticas en Maipú, Quilicura, La Florida, Puente Alto

También se observan índices de saturación altos en comunas centrales que se han densificado o recibido flujos migratorios, como Santiago o Estación Central

Conclusiones

Proponemos cubrir zonas saturadas o sin cobertura, mediante 20 nuevos recintos policiales

Con ello, la cobertura de población en radio de 10-15 minutos aumentaría en 1,4 millones de habitantes, subiendo de 55% a 78%

Las comunas priorizadas también tienen barrios afectados por narcotráfico y comercio informal, lo que sería un segundo beneficio de la red propuesta

El costo estimado de esta red, sería de \$ 46.300 millones considerando solamente infraestructura, diseños y especialidades.

Contacto

 www.atisba.cl

 info@atisba.cl